17—18

КАТАЛОГ СТУДЕНЧЕСКИХ РАБОТ НГПИМТ

Новосибирский колледж печати образован в 1923 году и является единственным учебным заведением на территории от Урала до Дальнего Востока, которое готовит рабочих
для полиграфической промышленности и издательского дела.

Хочешь стать профессионалом–приходи в наш колледж!

В данном каталоге собраны конкурсные и учебные работы студентов колледжа за 0217-2018 учебный год по специальностям «Дизайн» и «Реклама».
Комиссией отбираются лучшие авторские работы.
Также в каталоге публикуются работы участников проекта «Ракурс» (персональные или коллективные выставки студентов).

Приглашаем всех желающих принять участие в наших проектах, выставках и конкурсах в следующем угоду.

Редколлегия

Vita brevis ars longa.
Гиппократ

РАЗНАЯ ГРАФИКА

РАЗНАЯ ГРАФИКА

СВЕТЛАНА ПАЕЙНИКОВА
Д-9-16

ИЛЛЮСТРАЦИИ

РАЗНАЯ ГРАФИКА

СВЕТЛАНА ПАЕЙНИКОВА
Д-9-16
ИЛЛЮСТРАЦИИ

РАЗНАЯ ГРАФИКА

СВЕТЛАНА АЛЕЙНИКОВА
Д-9-16
ВОСТОК

РАЗНАЯ ГРАФИКА

...педиофобия- боязнь кукол...

...апиофобия- боязнь пчел...

АЛИСА ВАВСЕНКО
ЕКАТЕРИНА ГАВРИЛЕНКО
Д-9-16

БОИШЬСЯ ЛИ ТЫ?..

РАЗНАЯ ГРАФИКА

...педиофобия- боязнь вида зубов...

...апиофобия- боязнь глаз...

АЛИСА ВЛАСЕНКО
ЕКАТЕРИНА ГАВРИЛЕНКО
11-9-16

БОИШЬСЯ ЛИ ТЫ?..

РАЗНАЯ ГРАФИКА

...педиофобия- боязнь вида пуговиц...

...апиофобия- боязнь своего отражения...

АЛИСА ВАВСЕНКО
ЕКАТЕРИНА ГАВРИЛЕНКО
Д-9-16

БОИШЬСЯ ЛИ ТЫ?..

РАЗНАЯ ГРАФИКА

...компаньон Бога...

...морской волк...

...за Японию и Двор...

АЛИСА ВАНСЕНКО
Д-9-16

АХ, ТЫ, СО...БАКА

РАЗНАЯ ГРАФИКА

...моя собака
ваши налоги слизала...

...BAD DJG...

...хозяин севера...

АЛИСА ВАНСЕНКО
Д-9-16

АХ, ТЫ, СО...БАКА

РАЗНАЯ ГРАФИКА

...Древняя Греция...

...Россия...

ЕКАТЕРИНА ГАВРИЛЕНКО
Д-9-16

ЖЕНЩИНЫ И ЭПОХИ

РАЗНАЯ ГРАФИКА

...Древний египет...

...Ренессанс...

ЕКАТЕРИНА ГАВРИЛЕНКО
Д-9-16

ЖЕНЩИНЫ И ЭПОХИ

РАЗНАЯ ГРАФИКА

...крупные кошки...

СВЕТЛАНА РОМАНЬКО
Д-9-14
ГРАФИЧЕСКИЕ АИСТЫ

РАЗНАЯ ГРАФИКА

...животные...

СВЕТЛАНА РОМАНЬКО
Д-9-14
ГРАФИЧЕСКИЕ ЛИСТЫ

КОМПЬЮТЕРНАЯ ГРАФИКА

КОМПЬЮТЕРНАЯ ГРАФИКА

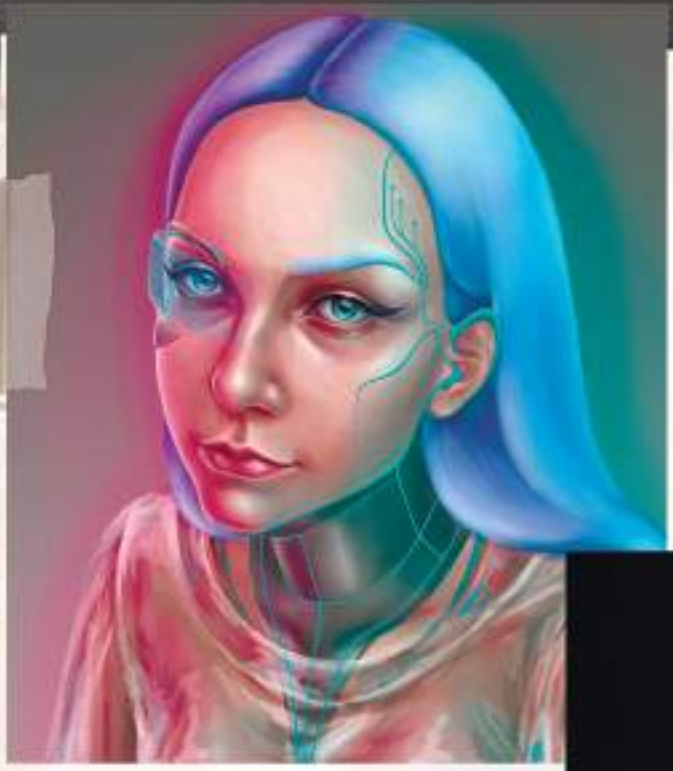

АНАСТАСИЯ ПЕТРОВА

Р-11-15

КОМПЬЮТЕРНАЯ ГРАФИКА

...Ворон...

...Водопад...

ОЛЬГА БАБКОВА
Пк-Ч-16

SEGUNDA LLAMADA

КОМПЬЮТЕРНАЯ ГРАФИКА

Романько С. Д-9-14.
В плакате отражена мысль глобального потепления и всей природы. На примере полярного медведя и тропиков, видно, что если не предпринять каких-либо мер, то станет только хуже. Климат может измениться до неузнаваемости. От этого постарадают животные, а люди в том числе. Поэтому хотелось бы привлечь людей к проблеме, чтобы они начали лучше относиться к природе, не губить её и уважать. Иначе нам всем придётся несладко.

Тивепева К. Д-9-14.
Мой постер имеет два значения: чайник и пингвиненок. Глобальное потепление ведет к изменению климата, в частности на северном и южном полюсах, поэтому пингвиненок «закипает». Это побуждает к действию, которое может предпринять каждый для помощи окружающей среде, а именно – экономить расход воды в домашних условиях.

SEGUNDA LLAMADA

КОМПЬЮТЕРНАЯ ГРАФИКА

Алейникова С. Д-9-16.
В своем плакате я решила призвать людей по возможности воздержаться от использования транспортом на горючем топливе. Помимо того, что люди сокращают выбросы токсичных газов, они делают свою жизнь лучше!

Тивелева К. Д-9-14.
Изображение второго постера это туннель с солнечными панелями на полу и потолке. Выражение «видеть свет в конце туннеля» означает «находить надежду, возможность спасения», и для человечества надеждой являются возобновляемые источники энергии, в том числе энергия солнечного света.

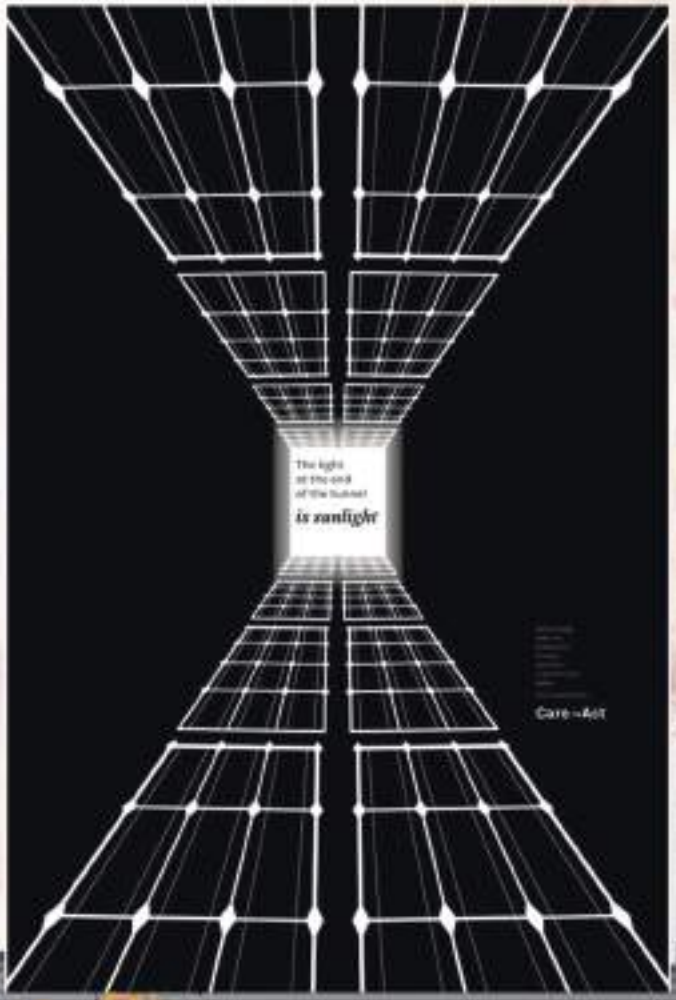

МЫ– ЗА ЧИСТЫЙ ГОРОД!

КОМПЬЮТЕРНАЯ ГРАФИКА

Вероника Ермолаева

Алиса Власенко
III место

РАБОТЫ
УЧАСТНИКОВ

МЫ– ЗА ЧИСТЫЙ ГОРОД!

КОМПЬЮТЕРНАЯ ГРАФИКА

Ольга Бабкова

Татьяна Солодова

ОБЛАСТНОЙ ЭТАП
ВСЕРОССИЙСКОЙ ПРОГРАММЫ

АРТ-ПРОФИ ФОРУМ

КОМПЬЮТЕРНАЯ ГРАФИКА

Ксения Герник
I место

КОНКУРС РЕКЛАМНЫХ БУКЛЕТОВ

АРТ-ПРОФИ ФОРУМ

КОМПЬЮТЕРНАЯ ГРАФИКА

Стань дизайнером!

делай нужные вещи!

специальность
54.02.01 Дизайн

Ксения Герник

Александр Русских
III место

КОНКУРС АГИТАЦИОННЫХ ПЛАКАТОВ

ОБЛАСТНОЙ ЭТАП
ВСЕРОССИЙСКОЙ ПРОГРАММЫ

АРТ-ПРОФИ ФОРУМ

КОМПЬЮТЕРНАЯ ГРАФИКА

Наталья Рыжкова

Светлана Романько

КОНКУРС АГИТАЦИОННЫХ ПЛАКАТОВ

ОБЛАСТНОЙ ЭТАП
ВСЕРОССИЙСКОЙ ПРОГРАММЫ

АРТ-ПРОФИ ФОРУМ

КОМПЬЮТЕРНАЯ ГРАФИКА

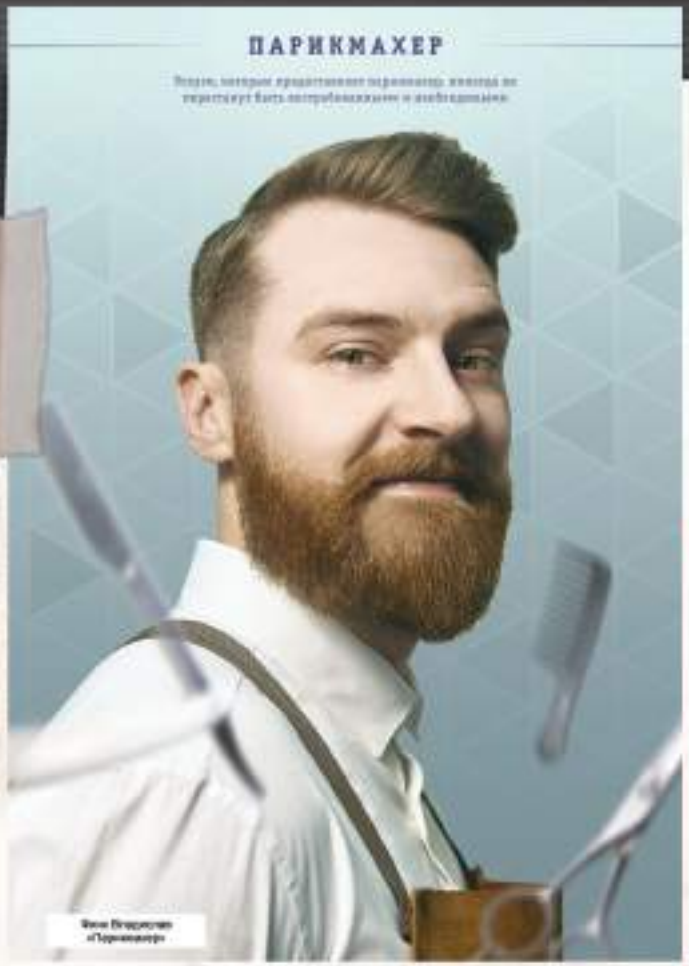

Владислав Финк

Кирилл Пластунов

КОНКУРС АГИТАЦИОННЫХ ПЛАКАТОВ

ОБЛАСТНОЙ ЭТАП
ВСЕРОССИЙСКОЙ ПРОГРАММЫ

АРТ-ПРОФИ ФОРУМ

КОМПЬЮТЕРНАЯ ГРАФИКА

Эмилия Первушина

Анастасия Анашкина
III место

КОНКУРС АГИТАЦИОННЫХ ПЛАКАТОВ

ОБЛАСТНОЙ ЭТАП
ВСЕРОССИЙСКОЙ ПРОГРАММЫ

АРТ-ПРОФИ ФОРУМ

КОМПЬЮТЕРНАЯ
ГРАФИКА

Никита Денисов

Алина Катаева

КОНКУРС АГИТАЦИОННЫХ
ПЛАКАТОВ

ОБЛАСТНОЙ ЭТАП
ВСЕРОССИЙСКОЙ ПРОГРАММЫ

АРТ-ПРОФИ ФОРУМ

КОМПЬЮТЕРНАЯ ГРАФИКА

Ксения Герник

Алина Косинова

КОНКУРС АГИТАЦИОННЫХ ПЛАКАТОВ

ДИПЛОМНЫЕ ПРОЕКТЫ

ИЛЛЮСТРАЦИИ К ПОВЕСТИ
Д.Р.Р. ТОЛКИНА
ХОББИТ, ИЛИ ТУДА И ОБРАТНО
тушь, перо

СВЕТЛАНА РОМАНЬКО
Д-9-14
ХОББИТ, ИЛИ ТУДА И ОБРАТНО

ИЛЛЮСТРАЦИИ К ПОВЕСТИ
Д.Р.Р. ТОЛКИНА
ХОББИТ, ИЛИ ТУДА И ОБРАТНО
тушь, перо

СВЕТЛАНА РОМАНЬКО
Д-9-14
ХОББИТ, ИЛИ ТУДА И ОБРАТНО

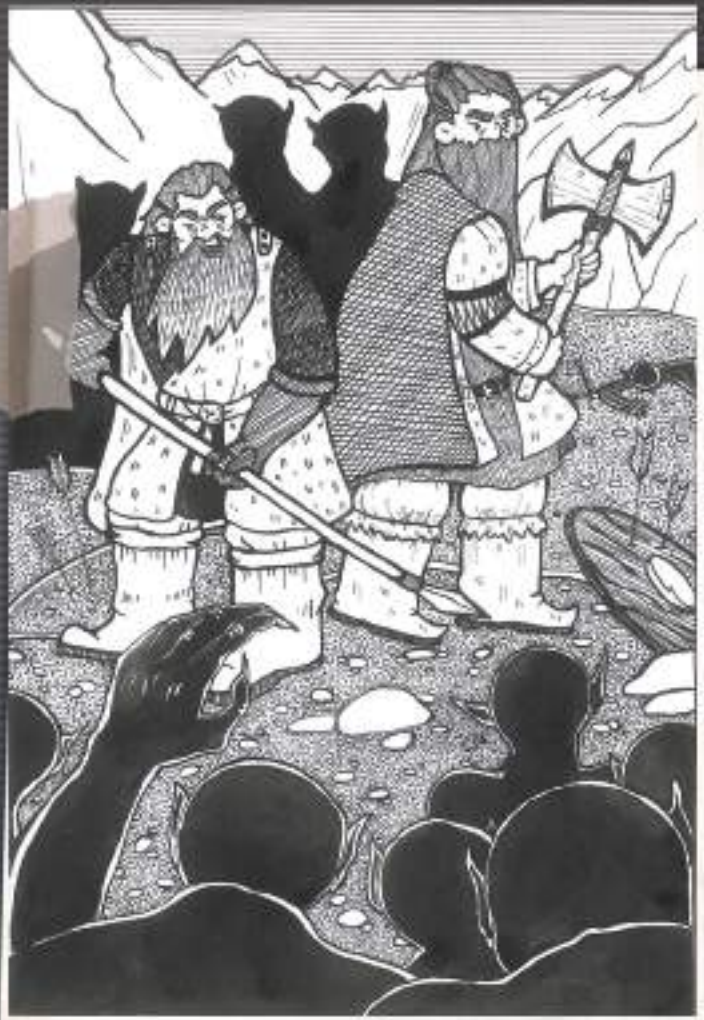

ИЛЛЮСТРАЦИИ К ПОВЕСТИ
Д.Р.Р. ТОЛКИНА
ХОББИТ, ИЛИ ТУДА И ОБРАТНО
тушь, перо

СВЕТЛАНА РОМАНЬКО
Д-9-14
ХОББИТ, ИЛИ ТУДА И ОБРАТНО

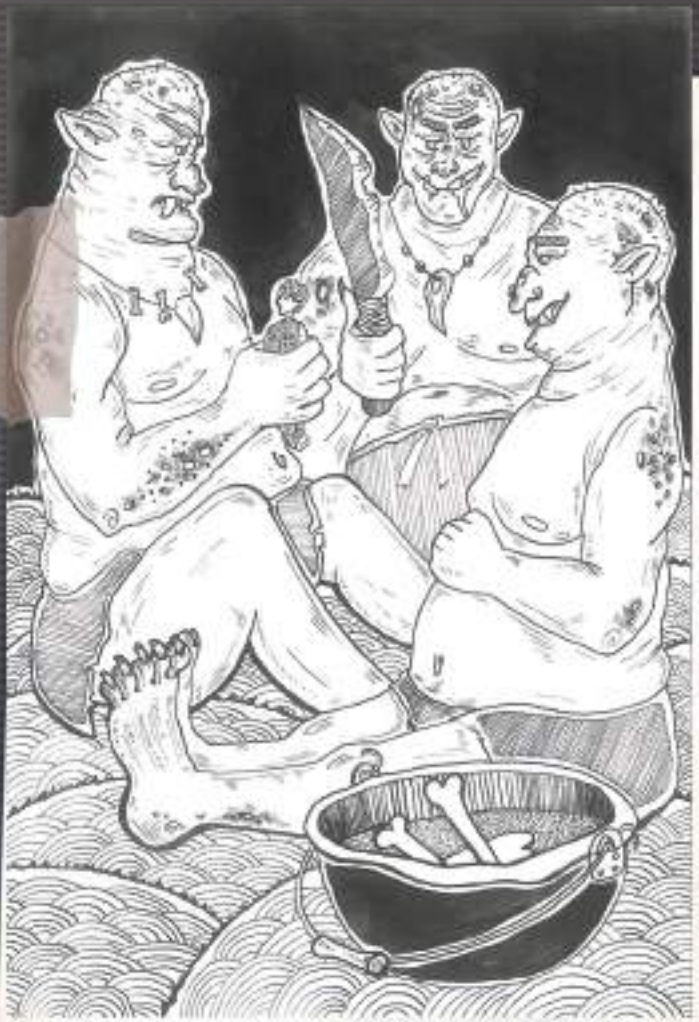

ИЛЛЮСТРАЦИИ К ПОВЕСТИ
Д.Р.Р. ТОЛКИНА
ХОББИТ, ИЛИ ТУДА И ОБРАТНО
тушь, перо

СВЕТЛАНА РОМАНЬКО
Д-9-14
ХОББИТ, ИЛИ ТУДА И ОБРАТНО

ДИПЛОМНЫЕ ПРОЕКТЫ

СЕРИЯ ПЛАКАТОВ
НЕ БОЙСЯ РАССКАЗАТЬ О СВОЕЙ ПРОБЛЕМЕ

компьютерная графика

АНАСТАСИЯ МАЛЫШКИНА

Р-11-15

СОЦИАЛЬНАЯ РЕКЛАМА

ДИПЛОМНЫЕ ПРОЕКТЫ

СЕРИЯ ПЛАКАТОВ

НЕ БОЙСЯ РАССКАЗАТЬ О СВОЕЙ ПРОБЛЕМЕ

компьютерная графика

САНАСТАСИЯ МАЛЫШКИНА
Р-11-15
СОЦИАЛЬНАЯ РЕКЛАМА

СЕРИЯ ПЛАКАТОВ

НЕ БОЙСЯ РАССКАЗАТЬ О СВОЕЙ ПРОБЛЕМЕ

компьютерная графика

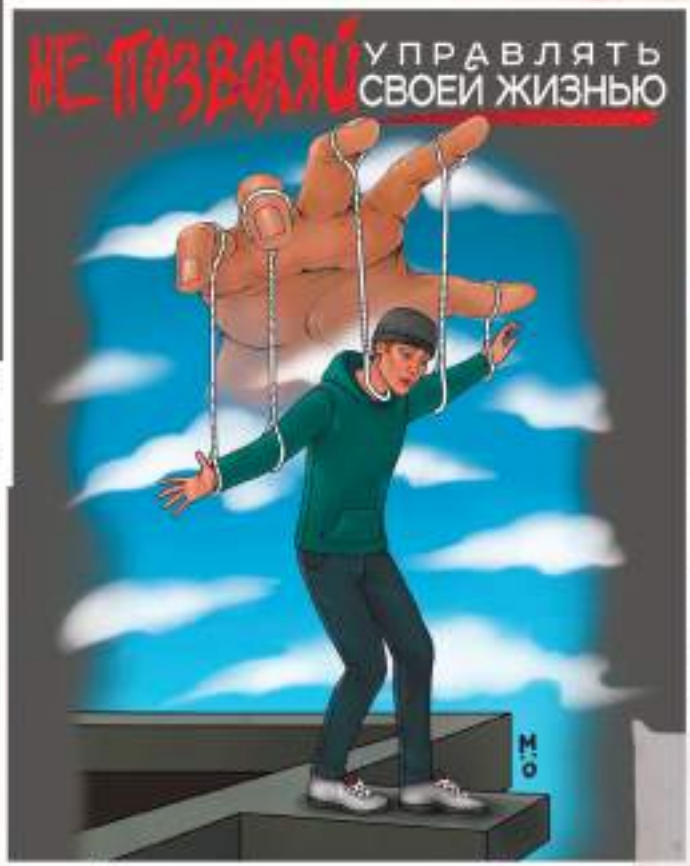

АНАСТАСИЯ МАЛЫШКИНА
Р-11-15

СОЦИАЛЬНАЯ РЕКЛАМА

НЕ БОЙСЯ РАССКАЗАТЬ О СВОЕЙ ПРОБЛЕМЕ

компьютерная графика

АНАСТАСИЯ МАЛЫШКИНА
Р-11-15

СОЦИАЛЬНАЯ РЕКЛАМА

УЧАСТНИКИ ПРОЕКТА

Светлана Алейникова Д-9-16

Анастасия Малышкина Р-11-15

Светлана Романько Д-9-14

Ксения Герник Д-9-14

Алиса Власенко Д-9-16

Екатерина Гавриленко Д-9-16

Александр русских Р-11-17

Наталья Рыжкова Д-9-16

Владислав Финк Р-11-17

Кирилл Пластунов Р-11-17

Анастасия Анашкина Р-11-17

Эмилия Первушина Р-11-17

Ольга Бабкова Д-9-16

Никита Денисов Д-9-15

Алина Катаева Д-9-15

Алина Косинова Д-9-15

Vita brevis ars longa.
Гиппократ

КАТАЛОГ ПОДГОТОВЛЕН ПРЕПОДАВАТЕЛЯМИ И СТУДЕНТАМИ КОЛЛЕДЖА И САУЖИТ ПООЩРЕНИЕМ ЗА АКТИВНУЮ, ДОБРОСОВЕСТНУЮ РАБОТУ НА ЗАНЯТИЯХ И ВЕДЕНИЕ ТВОРЧЕСКИХ ПРОЕКТОВ

АДРЕС: 630048, Г. НОВОСИБИРСК,
УЛ. НЕМИРОВИЧА-ДАНЧЕНКО, 102/1
ГРАФИК РАБОТЫ: ПН-ПТ 8.00-17.00
ПЕРЕРЫВ 12.00-12.30
СБ 8.30-13.30
ВС. ВЫХОДНОЙ
ЭЛ. ПОЧТА ngtp@mail.ru
ПРИЕМНАЯ КОМИССИЯ 374-54-06

РЕДКОЛЛЕГИЯ: В. ЛЕВЧЕНКОВА Е. МИХЕЕВА