2019

Living Coral
16-1546

Classic Blue
19-4052

2020

Ежегодный каталог творческих работ студентов НКПиИТ

О колледже

Новосибирский колледж печати образован в 1923 году и является единственным учебным заведением на территории от Урала до Дальнего Востока, которое готовит рабочих для полиграфической промышленности и издательского дела.

Хочешь стать профессионалом-поступай к нам!

В данном каталоге собраны конкурсные и учебные работы студентов колледжа за 2019-2020 учеебный год по специальностям "Дизайн" и "Реклама".

Комиссией отбирались лучшие авторские работы.

Также в каталоге публикуются работы участников творческого объединения **"UNDERGROUND"** (персональные и коллективные выставки студентов).

Приглашаем всех желающих принять участие в наших проектах, выставках и конкурсах у следующем году.

Vita brevis ars longa!

Гиппократ

Разная графика

Ромахина Полина
Д-9-18
Выставка
авторских работ
в технике пастель
в рамках проекта
UNDERGROUND
“Поэзия натюрморта”

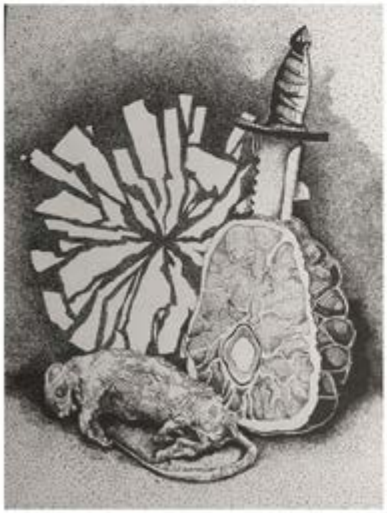

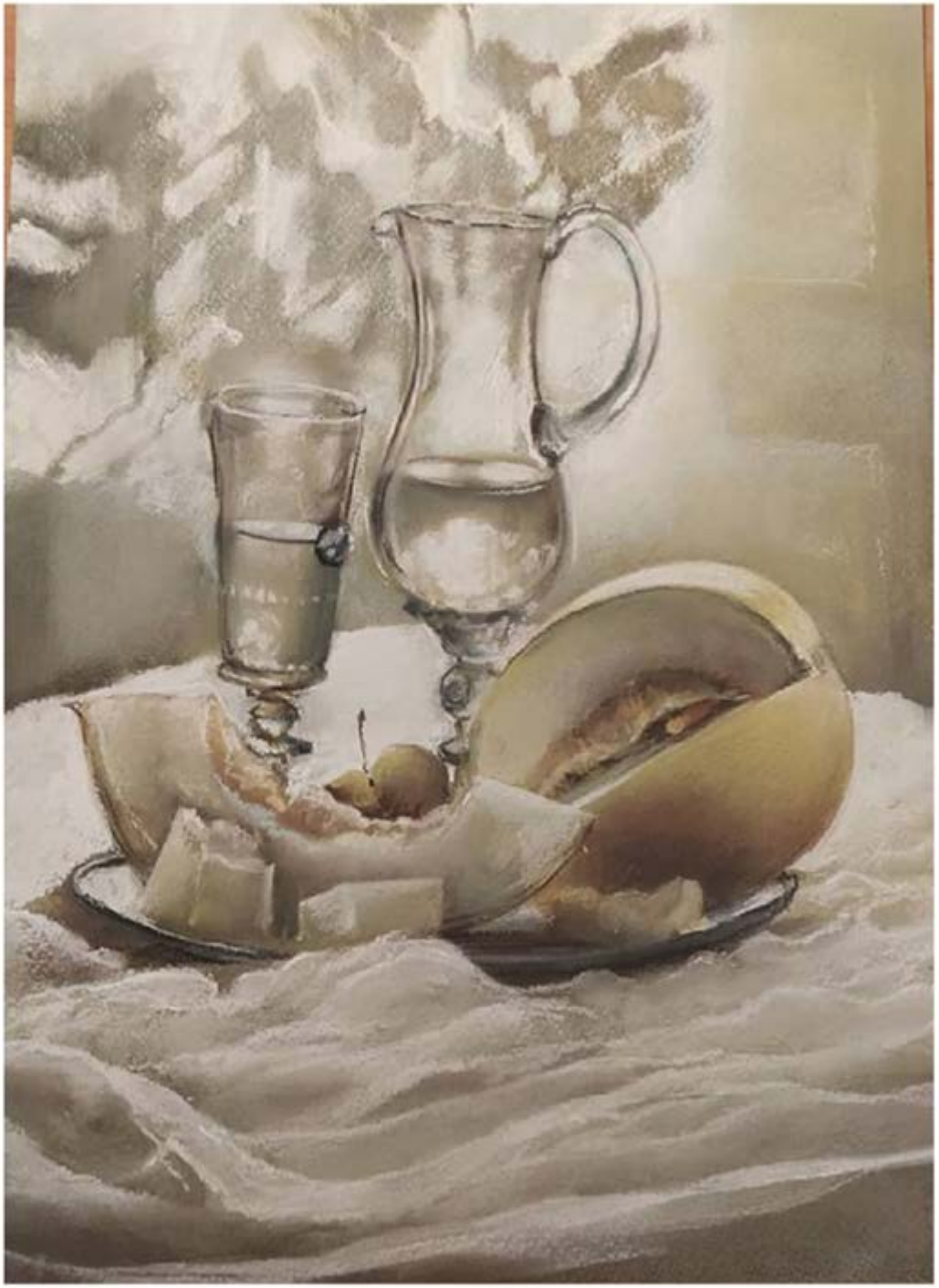

Упоров Артемий
Д-11-19
VIII областной конкурс
“ВООК-симпатия”
“Дракула”

Четвергова Карина
Р-11-17
VIII областной конкурс
“ВООК-симпатия”
“Ганзель и Гретель”

Филипкова Юлия
Д-11-19
VIII областной конкурс
“ВООК-симпатия”
“Гарри Поттер”

Слободчикова Елизавета
Р-11-17
VIII областной конкурс
“ВООК-симпатия”
“Снежная королева”

Белявская Дарья
Р-11-19
VIII областной конкурс
“ВООК-симпатия”
“Мифы дреыней Греции”

Белявская Дарья
Р-11-19
VIII областной конкурс
“ВООК-симпатия”
“Мифы древней Греции”

Андреева Александра
ГД-9-19
Учебное задание
ИХОР
“Фобия. Боязнь кукол”

Васильева Анна
ГД-9-19
Учебное задание
ИХОР
“Фобии. Боязнь пчел”

Андреева Александра ГД-9-19 Учебное задание ИХОР “Иллюстрация по девизу”

Андреева Александра ГД-9-19 Учебное задание ИХОР “Персонаж и среда”

Андреева Александра
ГД-9-19
Учебное задание
ИХОР
“Смертный грех”

Андреева Александра
ГД-9-19
Учебное задание
ИХОР
“Персонаж”

Мариночкина Софья
Д-9-18

Мариночкина Софья
Д-9-18

Международный конкурс художественного творчества “Взгляд в будущее”
Номинация “Живопись”
1 место
Великанова Антонина

Международный конкурс художественного творчества “Взгляд в будущее”
Номинация “Графика”
1 место
Лавренов Роман

ГОРОД БУДУЩЕГО

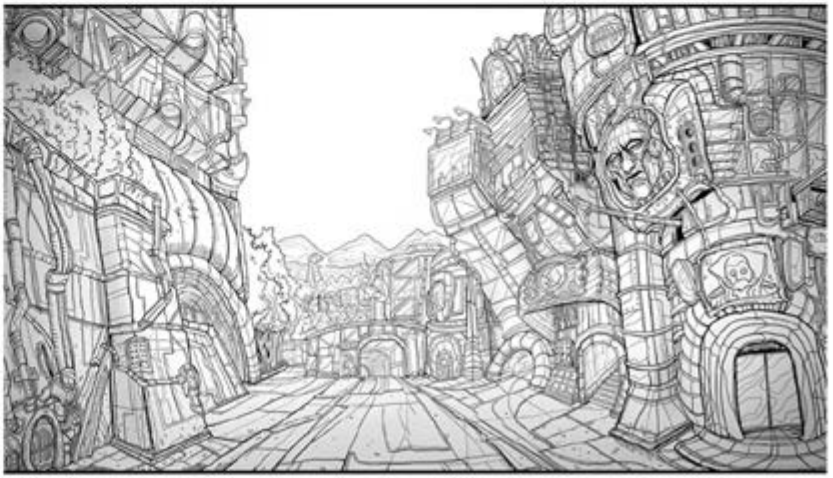

Лавренов Роман

Международный конкурс художественного творчества “Взгляд в будущее”
Номинация “Компьютерная графтика”
2 место
Володина Екатерина

Международный конкурс художественного творчества “Взгляд в будущее”
Номинация “Компьютерная рафика”
3 место
Черкавская Надежда

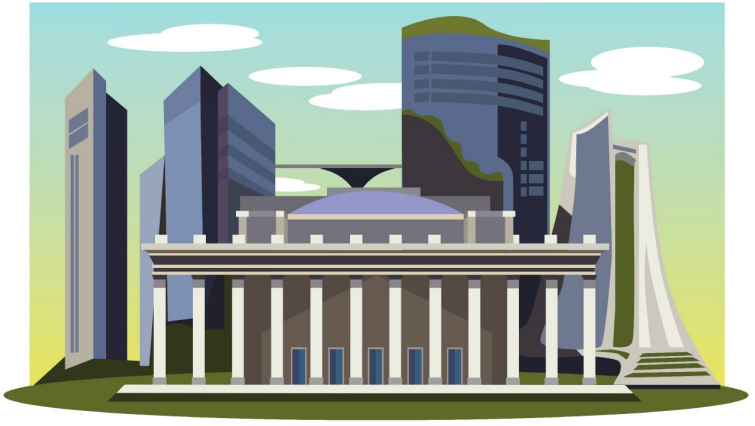

Конкурс плакатов “Арт-профи”

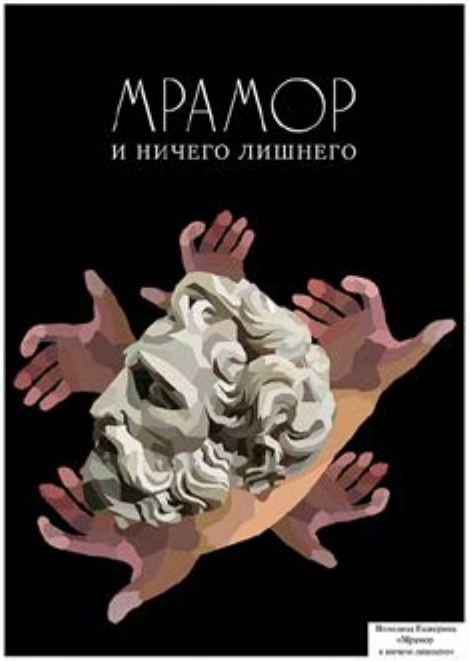

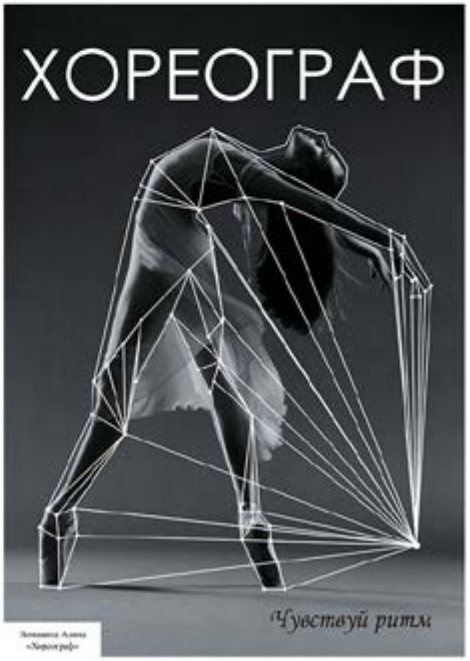

Дипломные проекты

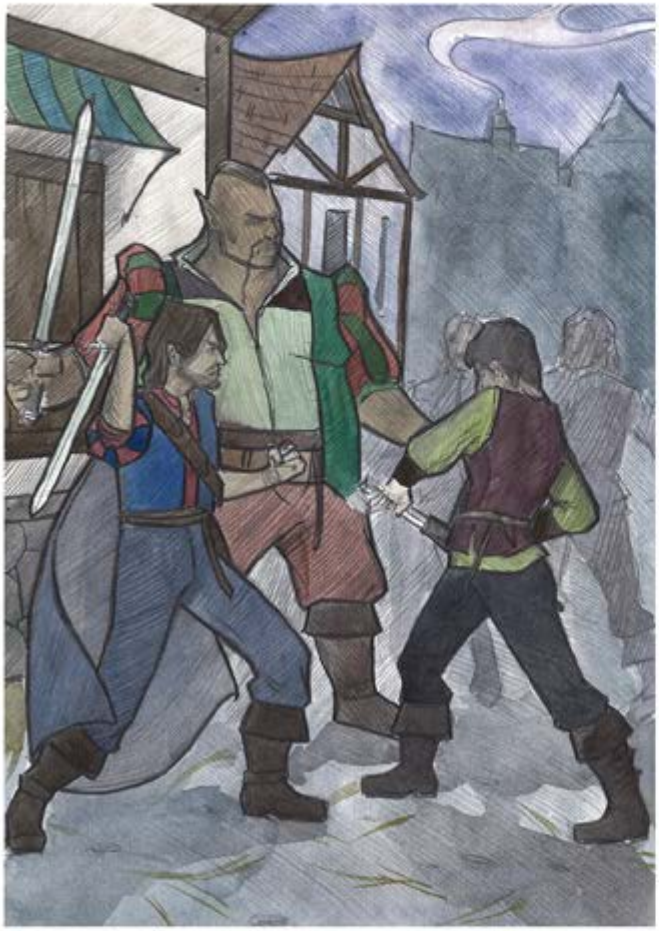

Четвергова Карина
Р-11-17
Дипломный проект
Иллюстрации к книге
и печатная продукция
для писателя
Андрея Фролова

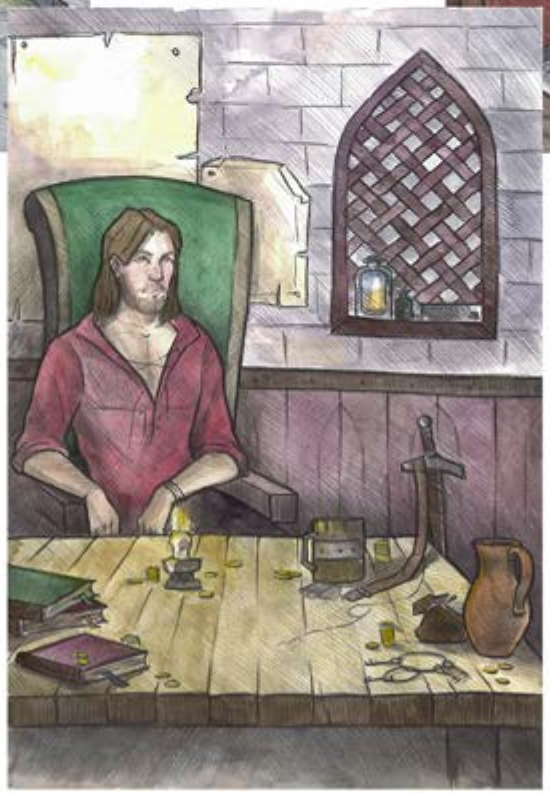

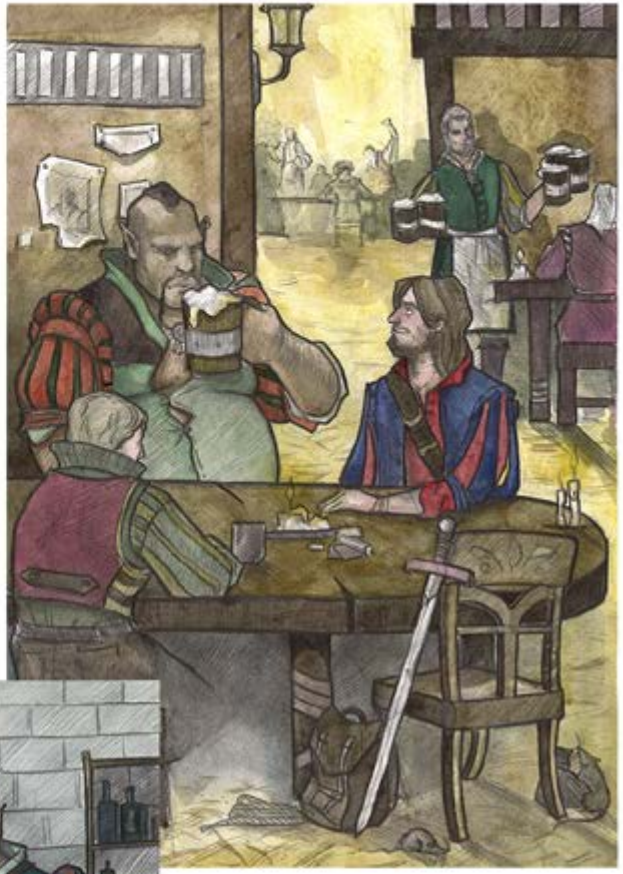

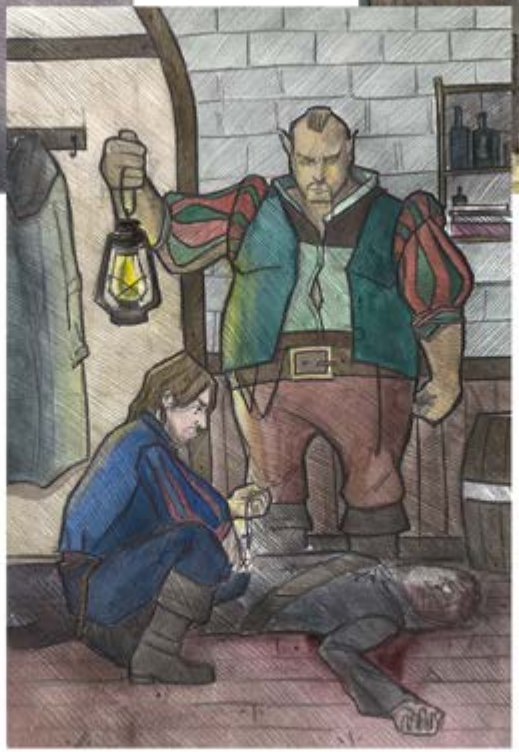

Бабкова Ольга
Д-9-16
Дипломный проект
Иллюстрации
к сборнику стихов
В.В. Маяковского
“Я счастлив!”

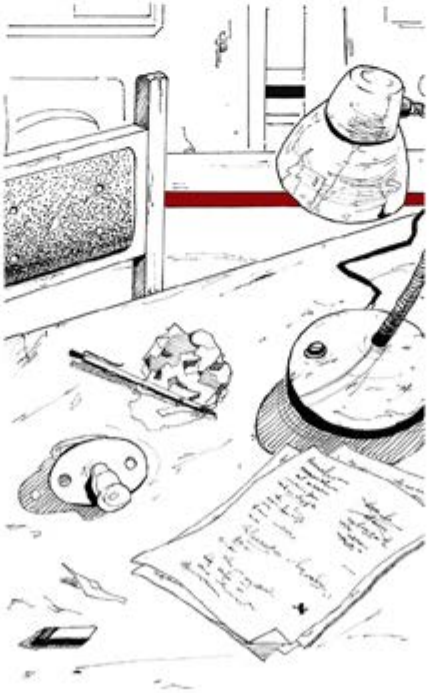

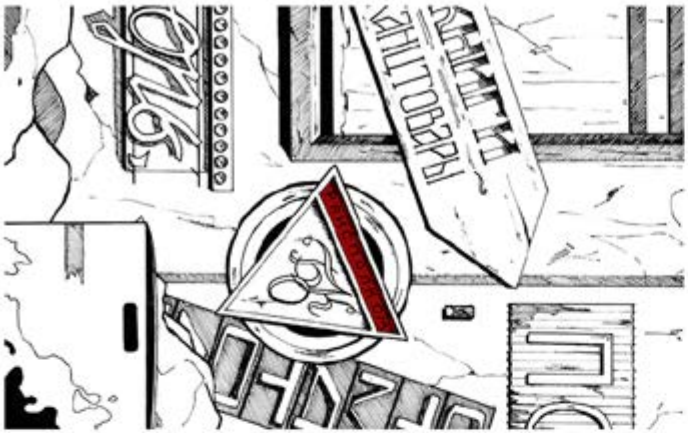

Я СЧАСТЛИВ!

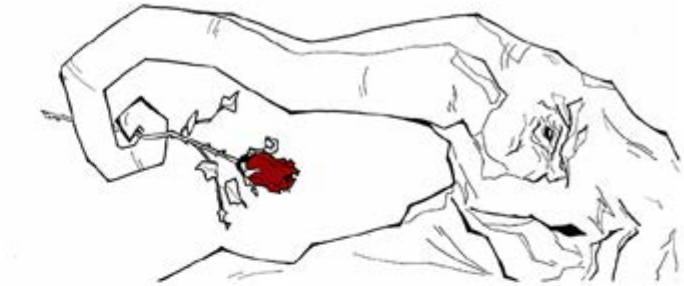

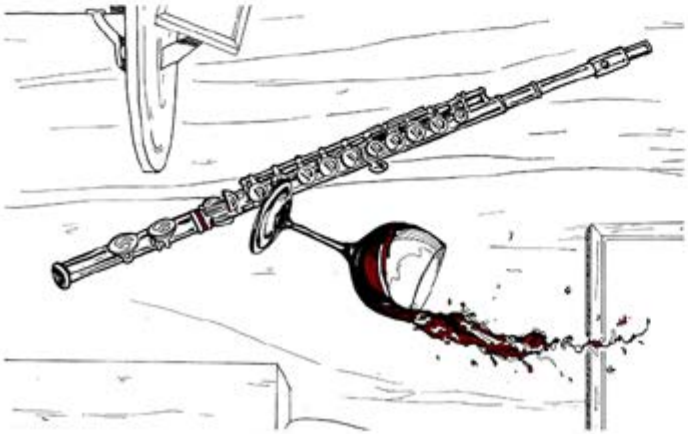

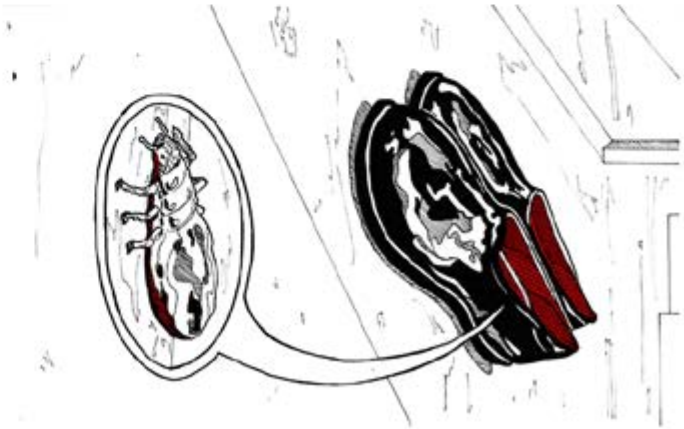

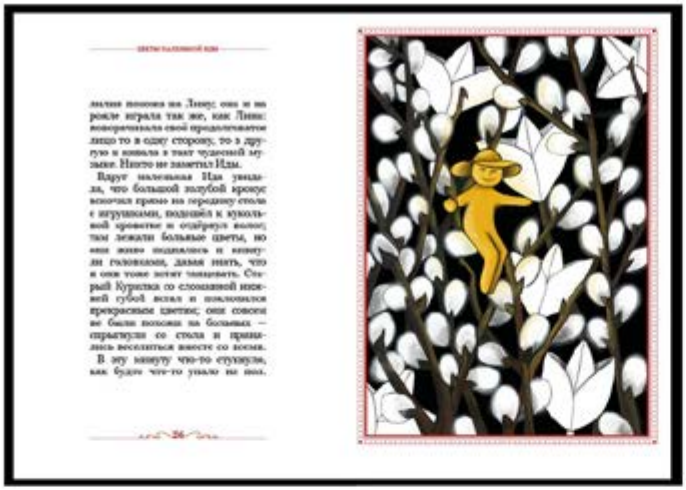

Овчарова Александра
Д-9-16
Дипломный проект
Иллюстрации к книге
“Цветы маленькой Иды”

Власенко Алиса
Д-9-16
Дипломный проект
Иллюстрации
к артбуку
“Маленький принц”

Творческие проекты

Конкурс творческих проектов “Живой холст” Д-9-16 “Искушение” приз зрительских симпатий

Конкурс творческих проектов “Живой холст” Д-9-16 “Против течения”

Конкурс творческих проектов “Живой холст” Д-9-16 “Одержимость”

Конкурс творческих проектов "Живой холст" Д-9-16 "Душа моря" победители конкурса

Конкурс творческих проектов “Живой холст” Работа преподавателей вне конкурса “DEX-6”

Каталог подготовлен преподавателями и студентами колледжа, и служит поощрением за активную, добросовестную работу на занятиях и ведение творческих проектов.

Адрес: 630048, г. Новосибирск,
ул. Немировича-Данченко, 102/1
график работы: пн.-пт. 8.00-17.00
сб. 8.30-13.30
вс. выхоной

эл. почта ngtp@mail.ru
приемная комиссия 314-54-06
редколлегия: В. Левченкова Е. Михеева